PTAだより

１２月号２０２３年 １２月吉日
発行:松戸市立上本郷小学校ＰＴＡ

常任委員会
＜開催日＞
１２月１４日（木）９時４５分　コンピューター室
＜出席者＞計　３５名
校長先生・教頭先生・運営委員・校外指導部
ベルマーク委員会・クラス役員

＜議事報告＞

ＰＴＡ会長より　榊会長

暖冬とはいえ朝晩は冷え込むようになり、冬らしい季節になってまいりました。

先月は沢山の保護者の方々のご協力により、無事に除草作業を終えることができました。お休みの中、ご尽力いただきました保護者の方々と先生方に心より感謝申し上げます。学校周りが大変綺麗になり学校周辺の見通しが良くなり子供達にとって安全な場所になりました。皆様一人一人のお力のおかげだと心より感謝申し上げます。今後も活動の課題を話し合いながら引き続きボランティア活動を継続していきたいと思います。

まもなく冬休みに入りますが、子どもに関連した事件や事故なども多くなってきますので、児童の安全により一層配慮していきたいと思っております。

またインフルエンザなどの感染症も流行ってきておりますので体調管理には充分お気を付けください。

年内は大変お世話になりました。３学期もどうぞよろしくお願いいたします。

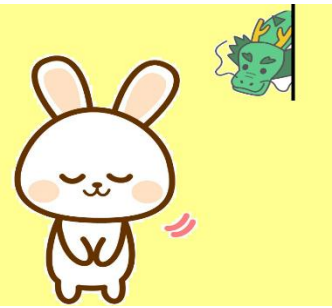

学校長より　浦上校長先生

２学期は一番期間が長いのですが、行事を追いかける間に終えてしまいました。

また、先日は除草作業ボランティアにご協力いただきありがとうございました。保護者の皆様のご協力のもと完遂できました。今後も双方の負担が過度にならない形で続けていければ幸いです。

５月に新型コロナウイルスが５類になりました。児童の感染者数は１か月に１人程度の状況です。しかしインフルエンザは時期に関係なく校内で感染が続いています。近隣の学校も感染が増加しております。通年の感染対策が必要となっており、継続して対応していきます。

今学期も様々な行事を通して子供たちが成長していきました。校外学習でのたくましい姿、音楽集会の真剣な姿、持久走の必死な姿など、行事で見せる多彩な姿で成長を見せてくれました。

昨今、業務改善の流れの中、学校行事の精選がいわれていますが、子供たちの成長に欠かせない貴重な行事は、極力実施していく予定です。

３学期もどうぞよろしくお願いいたします。

学校近況　三島教頭先生

２学期は音楽発表会・持久走記録会等、保護者の皆様が参観可能な行事や、校内行事も多い、内容の濃い学期でした。

１１月は学級閉鎖が２クラスありましたが、他のクラスと学習の足並みが揃うよう対応しています。

持久走記録会では校外指導部の方々の安全確認、除草作業・落ち葉掃きボランティアにたくさんの保護者の皆様にご参加いただきました。ありがとうございました。側溝掃除の際、蓋の破損等を参加者の方からご指摘いただき、教育委員会に修繕を要望いたしました。職員以外の目からの視点も併せ、学校

の安全を維持しています。今後トイレ掃除ボランティアもありますので、よろしくお願いいたします。

学校ボランティアとして、図書ボランティアの活動を１２月１８日～２０日に行います。１２名の方に参加していただきます。

本日、地域懇談会を開催します。地域の代表にご参加いただき、地域での子どもの様子を情報共有していきます。また、地域による見守りの体制を整える予定です。お子様方が卒業した後でも「地域の親」として、上小の活動にご協力いただければ幸いです。

北校舎２階の男子トイレ（専松側）は、水漏れで使用禁止にしています。ご不便をおかけします。

連Ｐの報告

松戸市の「生活支援体制整備事業」で、明東第二地区の「防災マップ」を作成にあたり、１２月１７日にマップ上の防災資源等を確認するイベントを行います。

１２月２３日にＰＴＡ音楽祭が開催されます。

校外指導部の報告

①明第二東地区の市民運動会と持久走記録会に「こども110番」募集のブースの開設

②持久走記録会での見守り活動

③自転車の交通ルールとヘルメット着用の動画を児童が視聴した上で安全教育の実施

④「パトロールだより」をヤオコーオープンにあわせて発行

3学期もよろしくお願いいたします。

ベルマーク委員会の報告

９月　テトラパック・紙　１箱
10月　テトラパック・紙　２箱
11月　テトラパック・アルミ・紙　２箱

明治安田生命様・アルプス物流様からベルマークの寄付を頂きました。

2学期の集計結果は３７，２０５点でした。ご協力ありがとうございました。
引き続きよろしくお願いいたします。

ＰＴＡ運営の報告

◆会計

２０２３年度１１月度の会計報告

支出報告（１１月２日～１２月５日）	
リース料（印刷機）	33,220 円
委員会費	1,320 円
連Ｐ	500 円
消耗品費	1,479 円
合　　計	36,519 円

◆除草作業ボランティア

多数のご参加、誠にありがとうございました。
見通しが良く安全で、景観もよくなりました。

＜感想＞
☆備品が足りなかった
（ノコギリ、鎌、竹箒、剪定鋏、ビニール袋）
☆迅速に作業を終えることができた

確認事項

◆卒業記念品

クラス集合写真とナボナの予定です。

◆トイレ掃除ボランティア

１２月２２日（金）１３：００　和室
多数のご応募頂戴し、ありがとうございました。
児童が普段使用するトイレの清掃活動を行います。

◆トイレ清掃用具寄付

トイレ清掃ボランティアで使用する雑巾にするため、ご家庭で不要なタオルの寄付を募ります。ご協力をよろしくお願いいたします。

次回の常任委員会は
1月18日（木）10時
コンピューター室で行います
前準備・片付けの当番は
2年生のクラス役員の方です
開始15分前に
第3会議室にお越しください